

공공보건의료 우수사례

순천시보건소 공공의료팀장 차승훈

발표순서

1 순천시 현황

2 배경 및 필요성

3 주요성과

4 향후계획

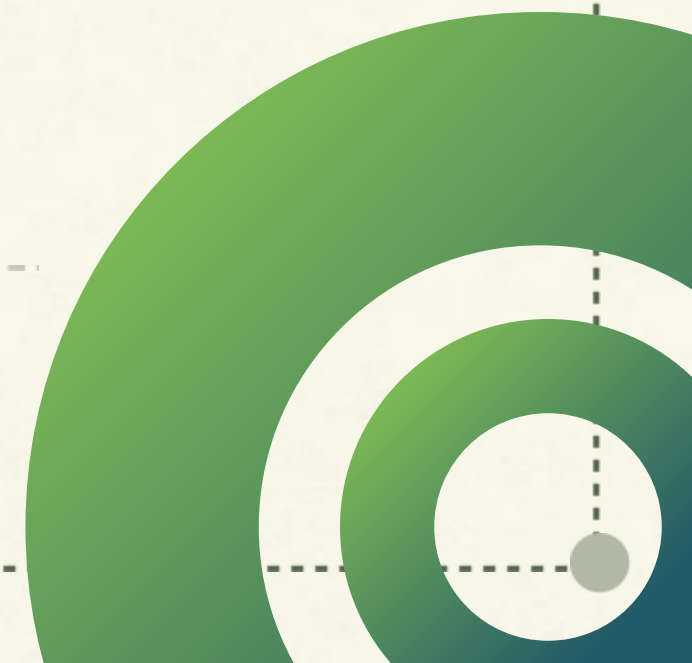

A landscape photograph showing a calm body of water in the foreground, reflecting the sky. In the middle ground, there are several rolling green hills. One hill in the center has a small cluster of trees on its peak. To the right, another hill is visible with a few more trees. The sky is filled with large, white, fluffy clouds. The overall scene is peaceful and scenic.

Part 1

순천시 현황

1. 일반 현황

면적

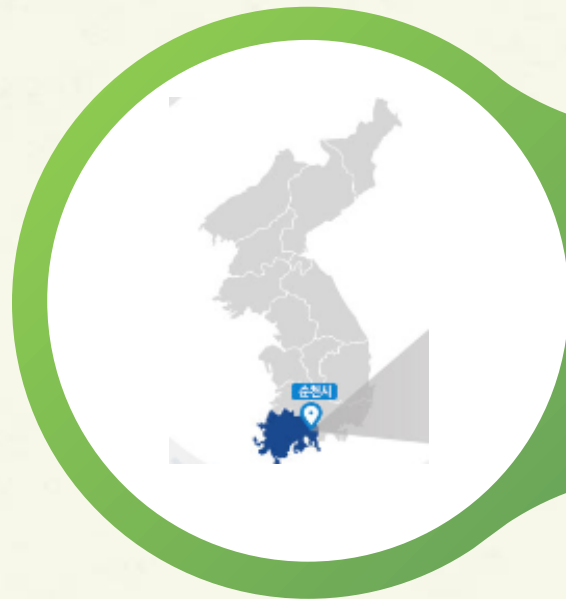

910.82km²
전남도의 7%

인구



281,095명
내국인 278,402명, 외국인 2,693명

행정구역



1읍 10면
13동

행정조직

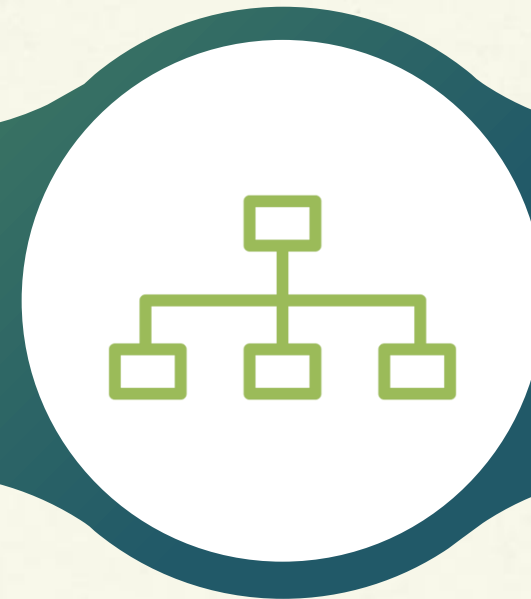

10국소
57단실과소
24읍면동

예산규모



1조 5,851억원
일반회계 1조 3,911억원
특별회계 1,940억원

A landscape photograph featuring rolling green hills under a blue sky with scattered white clouds. A calm body of water is visible on the left side of the frame. The text 'Part 2' is overlaid in white on the left side of the image.

Part 2

배경 및 필요성

1. 배경 및 필요성

지방자치단체 역할



지역응급의료 위기 해소

의료역량 개선



응급질환
최종치료역량미흡

지방소멸 대응
정주여건 개선

의료기관 협력 시스템



민간병원 컨트롤
역할 지원조직

NEWS

NEWS

헤드라인

'구급차 뱅뱅이' 중 숨진 10대... 환자 외면한 대구 4곳 제재

새벽 2시 '소아과 오픈런' 시작됐다.. 캠핑의자는 필수

'대학병원 분원 설립은 지역의료 붕괴하는 폭주 기관차'

NEWS

NEWS

서울도 '응급실 뱅뱅이'.. 심정지 환자 숨져



2. 수도권 대학병원 분원 신설(6,600병상)



대학병원 수도권 분원 설립 계획 현황

의료기관명	소재지	예정 병상 수	예상일정
서울대병원	경기 시흥	800개	2027년 개원
서울아산병원	인천 청라	800개	2027년 완공
연세의료원	인천 송도	800개	2026년 완공
가천대길병원	서울 송파	1000개	2027년 개원
인하대병원	경기 김포	700개	2027년 완공
경희의료원	경기 하남	500개	2027년 완공
아주대의료원	경기 평택	500개	2027년 완공
	경기 파주	500개	2027년 완공
고려대의료원	경기 과천	500개	2027년 개원
	경기 남양주	500개	2027년 개원
한양대의료원	경기 안산	미정	미정
합계		6600개	

자료 국회 보건복지위원회 소속 김원이 더불어민주당 의원실

news1

향후 5~6년 후 9개 대학 11개 분원 신설

의사 3,000명 간호사 8,000명 필요

병상 과잉 공급 (인구 1,000명당 병상수 OECD 최다)

지방의료인력 수도권으로 유출

지역 필수의료 공백 급속히 악화

지역응급의료 붕괴 위기



지역의료자원 네트워크화, 지역 완결형 의료체계 구축



3. 의료기관 일반현황

일반현황

총331개소

- ✓ 종합병원 6개소
- ✓ 병원 32개소
(일반18, 한방6, 정신1, 요양7)
- ✓ 의원 293개소
(일반144, 한의과 51, 치과 98)

응급의료기관

총 6개소

- ✓ 권역응급의료센터 1개소
- ✓ 지역응급의료기관 3개소
- ✓ 응급의료시설 2개소

4. 핵심 의료자원

권역 응급의료센터

- 감염병 전담병원
- 취약지 응급
- 의료원격협진
네트워크
시범사업

성가롤로병원



여성아동병원 (2개소)

- 주산기전문병원
 - 신생아집중치료
지역센터
 - 신생아중환자실
 - 권역 난임
우울증상담센터
- 미즈.현대
여성아동병원



5. 전남 동부권 의료 유입현황

산부인과 유입 (2021년)

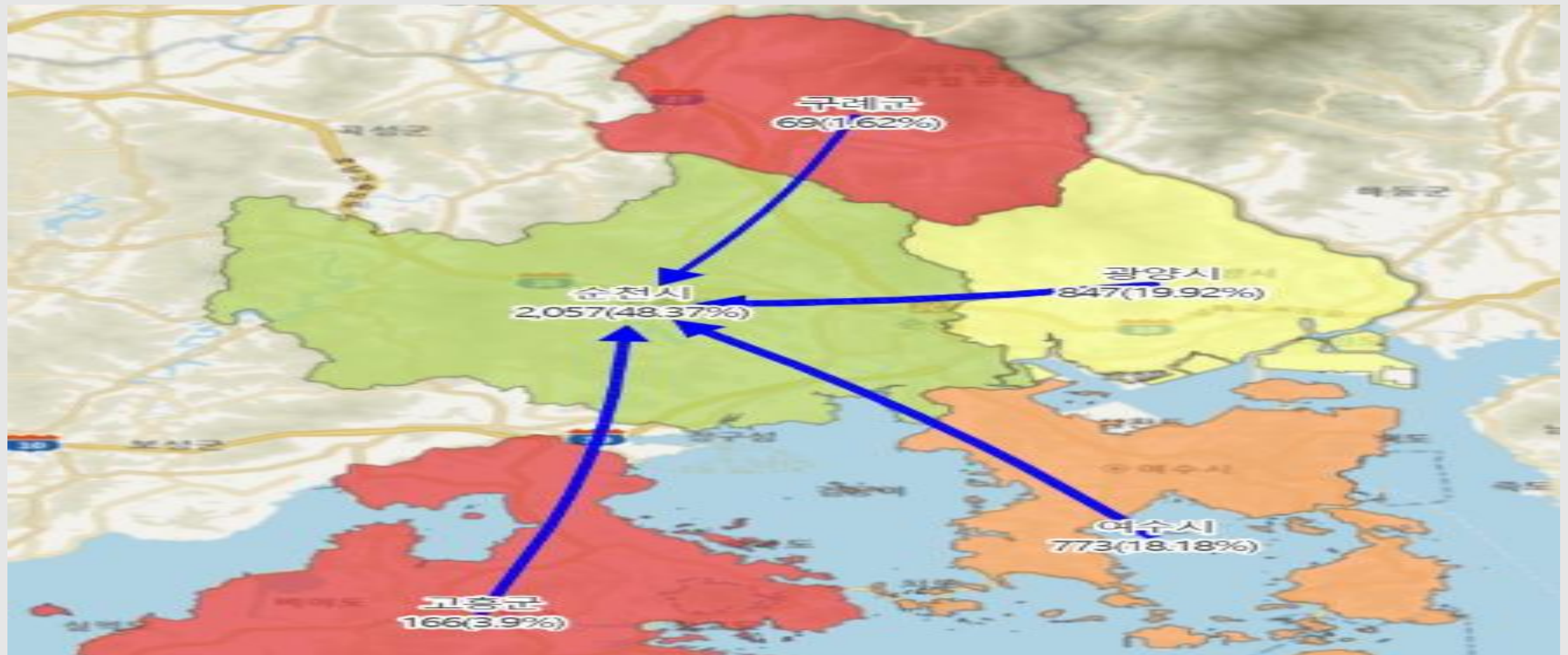

(자료출처: 국중원 헬스맵)

5. 전남 동부권 의료 유입현황

소아과 유입 (2021년)



(자료출처: 국중원 헬스맵)

5. 전남 동부권 의료 유입현황

응급실 유입 (2021년)



(자료출처: 국중원 헬스맵)



Part 3

주요성과

1. 응급의료체계 기반 구축



민선8기 첫 조직 개편
전남 최초 공공의료팀 신설

읍면동시정보고회

"공공의료체계는 어떤일이 있어도
우리가 먼저 선제적으로 해결"

2023시정보고

"누구나 안심하고 진료받는
지역완결형 공공의료체계 구축"

복지 TV 인터뷰

"흩어져 있는 기관을 대학병원처럼
 묶는 네트워크 구성 중요"

1. 응급의료체계 기반 구축

공공보건의료 주

요사업

첫째 공공보건의료
주요사업

둘째 수행기관의 재정적
지원

셋째 의료기관 간 협력체계
구축

순천시 공공보건의료에 관한 조례 제정

① 지역 응급의료 거버넌스 구
축 운영

② 보건의료 공급이 취약한 분
야의 야간·응급진료
지정·운영

③ 공공보건의료 필수 인력지원
및 육성

④ 공공보건의료 활성화를 위한
연구용역 및

민관협력 사업

⑤ 그 밖에 공공보건의료 서비
스 향상을 위하여

시장이 필요하다고 인정하
는 사업

1. 응급의료체계 기반 구축

구성 (응급)의료기관, 시민대표, 학계, 직능단체 등

기능 공공의료에 관한 중요사항 자문

운영 반기별 1회 이상

순천시 공공보건의료협의회 구성



지방의료 불균형 해소, 순천시 공공보건의료협의회 출범

이기장 기자 | 승인 2023.05.25 17:17 | 댓글 0



▲지난 24일 순천시 공공보건의료협의회가 첫 출범했다(사진제공=순천시)



1. 응급의료체계 기반 구축

주요수
행과제

- 첫째 의료수급 실태 파악 및 문제제거 브서
- 둘째 공공의료기관 역할 강화 방안
- 셋째 의료기관 네트워크 분석 및 역량 강화 방안
- 넷째 장기적 천담동부권 지속 가능한 의료체계 구축

순천형 공공보건의료 마스터플랜
추진전략 수립 연구용역



1. 응급의료체계 기반 구축



의료기관, 직능단체 등
간담회(10회)



2. 응급의료기관 등 시설 장비 지원



무진동구급차 2대 보급



응급실 시설 확충, 기송관
설치, 이동형 X-ray

권역응급의료센터 기능보강



3. 공공의료 전문가 강의



“대한민국 의료의 위기와 과제”

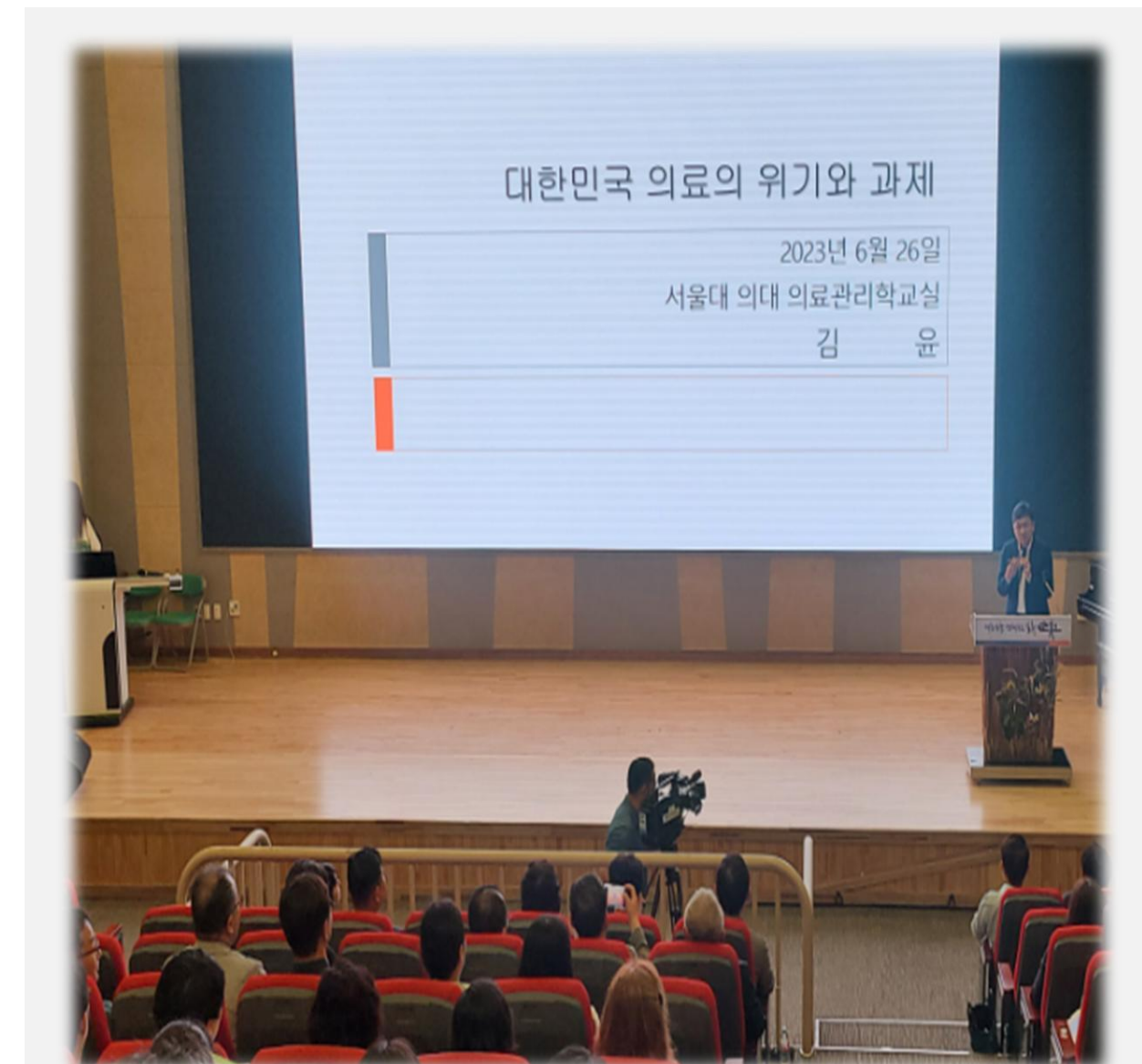

4 . 전남 최초 달빛어린이 병원 지정 운영



신청 안내 간담 회

- 달빛어린이병원 운영 희망 기관 신청 안내(4회)

- 소아과 의료기관 응급의료체계 개선 간담회 : 1회(2023.9.19.)
- 달빛어린이병원 참여기관 관계자 간담회 : 7회(2023.10.17.~10.23.)

접수 지정 통보

- 사업계획서 접수 및 심사(2023.10.26.~10.27.)
- 달빛어린이병원 지정 통보(2023.11.3.)

4. 전남 최초 달빛어린이 병원 지정 운영

달빛어린이병원
운영 협약식

지정 현황

순천시, 소아 야간진료 달빛어린이병원 운영...전남 최초

등록 2023.11.05 14:09:31



미즈·현대아동병원 소아청소년과 전문의 13명, 12월부터 진료



[순천=뉴스시스] 전남 최초 소아 야간진료 달빛어린이병원 운영 업무 협약이 순천시청에서 열리고 있다. 왼쪽두번째부터 신진옥 미즈여성아동병원대표와노관규 순천시장, 윤혜설 현대여성아동병원 대표, 순천시 제공 *재판매 및 DB 금지

2023. 11. 2.

구분	평일 (09:00~23:00)	주말 (09:00~18:00)
현대여성아동병원	화~금	토
미즈여성아동병원	월	토·일



2023.12.20.~2025.12.19

5 . 공공의료 선진사례 국외연수(일본)

- 센슈의료권 위치한 종합병원 (388병상)
- 응급의료체계 문제점 발생하여 개선 시작
- 최종수용당번제, 검증회의, 오리온시스템
- 자체충족률 95%

#01 링크종합의료센터(응급)

시장님과 함께



5 . 공공의료 선진사례 국외연수

- 기초지자체 설립
- 소아과·내과 야간 휴일 진료
(1차 진료)
- 지역 의사회, 약사회 협력 운영

#02 초기남부급환센터(소아)



5. 공공의료 선진사례 국외연수

- 산부인과 의사 감소
위기상황 발생
- 7개 지자체 협력
메가 산부인과 운영
- 지자체 재정적 부담금 지원

03 센슈광역모자의료센터(주산기)



5 . 공공의료 선진사례 국외연수

- 치료부터 자립까지 원스톱
지원서비스 제공
- 시설 본인부담금
정부에서 **90%** 지원
- 집중적인 재활훈련 가능
(12개월)

04 오사카부립 장애인센터(재활)

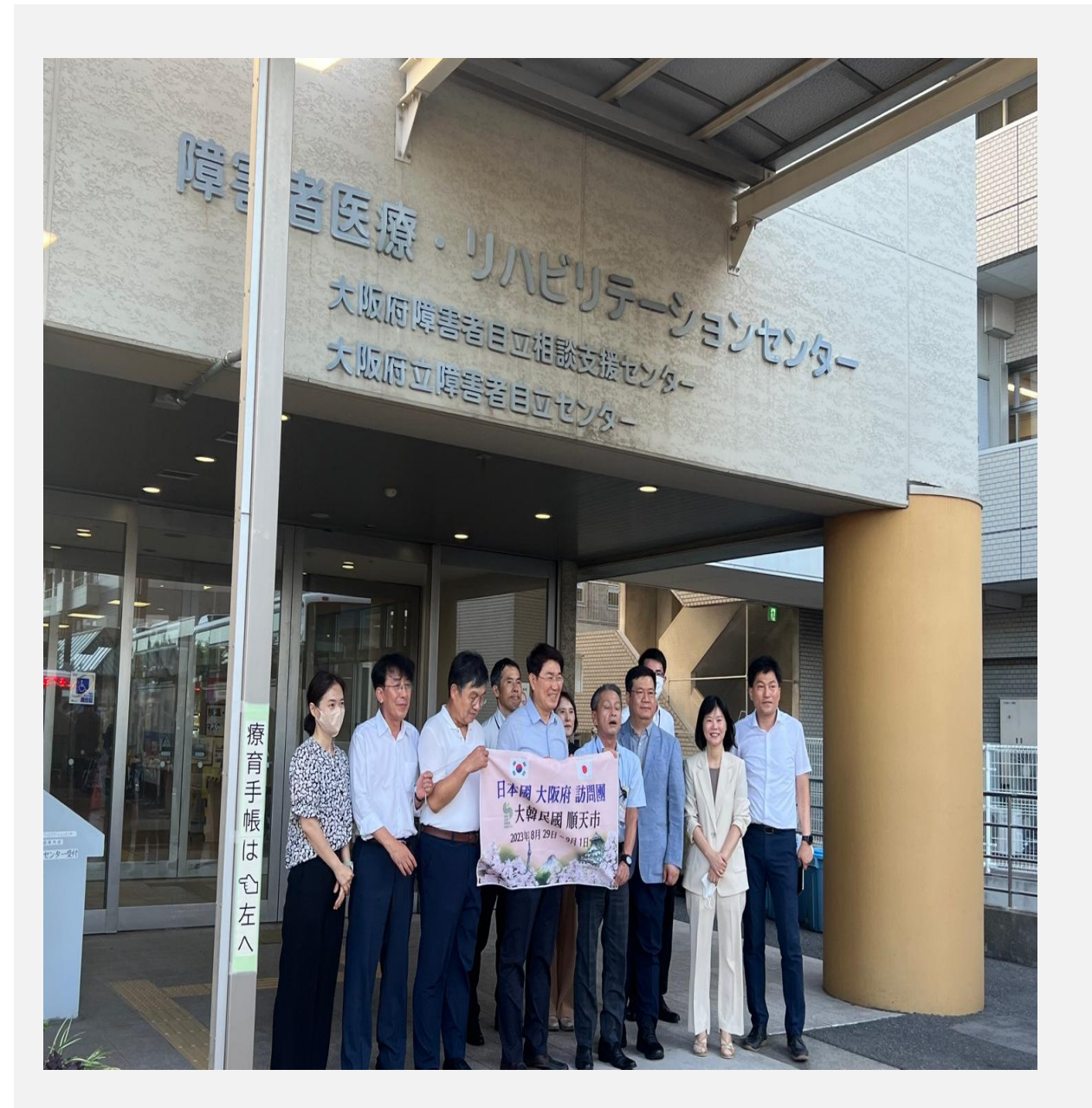

응급·소아의료체계

개선 어떻게 ???

순천형 





Part 3

향후계획

01

심뇌혈관 질환 최종 치료시스템 구축

Step
01

응급심뇌
혈관질환
네트워크
시범사업
참여

전남대학교병원
권역
심뇌혈관질환센터
연계

Step
02

지역
심뇌혈관
질환 센터
설치

성기롤로병원
(2024년)

Step
03

권역
심뇌혈관
질환 센터
설치

2025년 이후

02

소아응급 사각지대 단계적 해소

Step
01

전남1호

달빛
어린이병원
운영

2개 여성아동병원
(2023. 12.~)

Step
02

소아
긴급진료
센터
설치 운영

(2024년)

Step
03

순천형
소아전용
응급실
운영

2025년 이후

03

임산부·신생아 전용
구급차 도입

전남동부권
고위험 산모 대상
(다량출혈, 긴급분만 등)

→ 의료진 탐색

04

필수 의료분야
순환당직제 운영

응급실 당직의사
부족과목 진료
(성형외과, 안과 등)

→ 개원의 협진

05

지역응급의료
거버넌스 구축

공공보건의료협의회
병원장협의체
병원실무협의체

→ 네트워크



06

AI기반 응급의료시스템

전남도+전남소방본부
+응급의료기관
+순천시
(컨소시엄 구성)

→ 신속이송, 적기치료



07

공공보건의료지원 센터 신설

연속성 있는 정책 추진
의료기관 간 조율 지원 등
컨트롤 타워

→ 필수응급위기해소



발표를 마칩니다

· 감사합니다 ·